

area istruzione,  
lavoro e formazione  
servizio provinciale  
lavoro

## REGISTRAZIONE AL PORTALE SINTESI

Il portale SINTESI è il Sistema Integrato dei Servizi per l'Impiego adottato dalla Provincia di Mantova.

Il portale è costituito da un'area pubblica, accessibile a tutti gli utenti, e da un'area personale riservata, accessibile agli utenti già registrati ovvero in possesso delle credenziali di accesso: username e password.

Questo manuale è una guida per gli utenti che desiderano effettuare la procedura di registrazione e quindi accedere al portale di Sintesi.

### REGISTRAZIONE

I passi che l'utente deve seguire sono i seguenti:

- Accedere alla homepage del portale SINTESI <http://sintesi.provincia.mantova.it/portale> e selezionare il link **"Registrazione"** (figura1)

figura 1

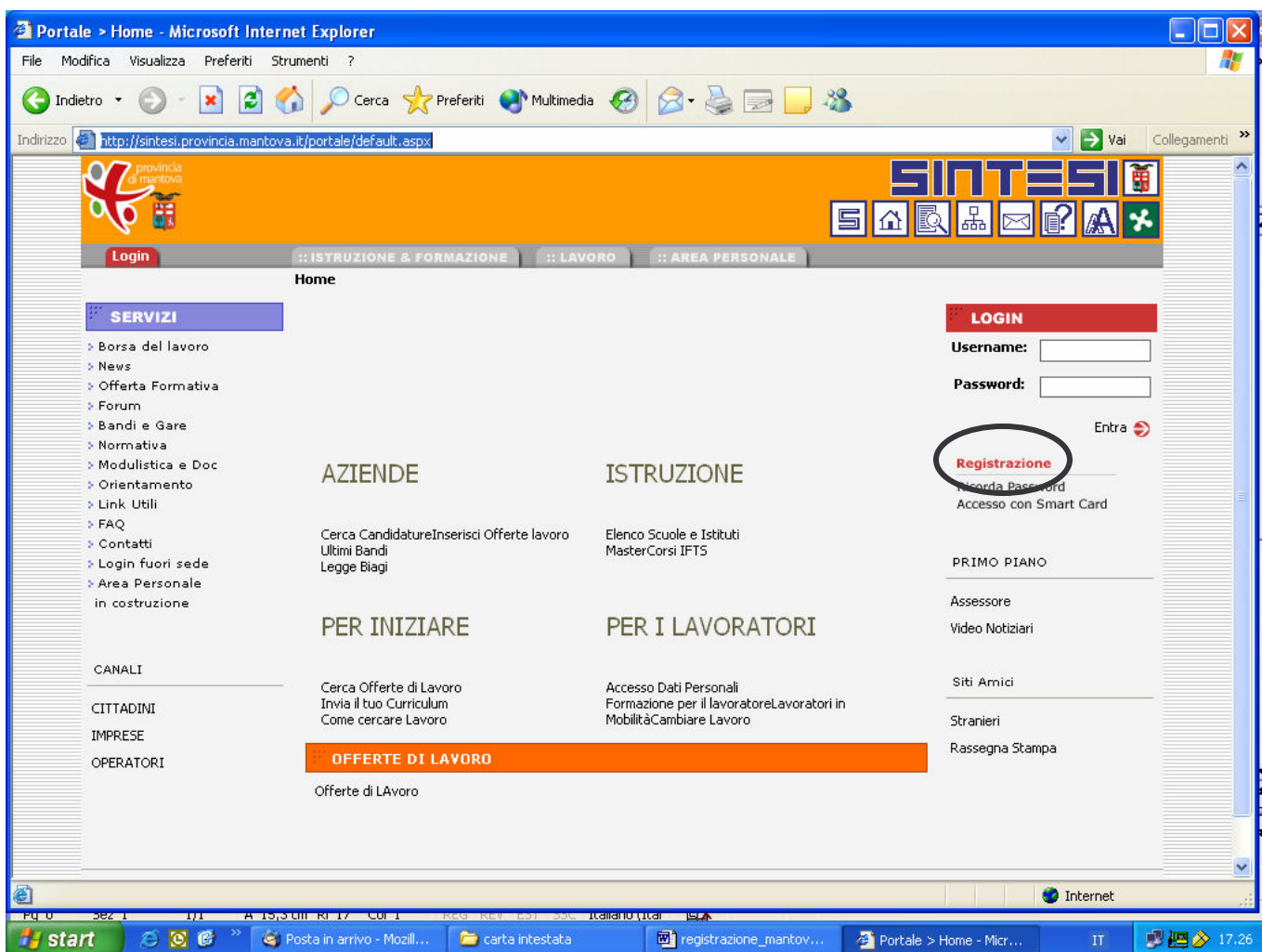

- b) Scegliere la tipologia dell'utente che sta effettuando la registrazione tra le tipologie proposte e quindi cliccare sul pulsante **Registrazione** presente per ogni tipologia in modo da passare ai moduli di compilazione dei dati dell'utente (figura 2)

figura 2

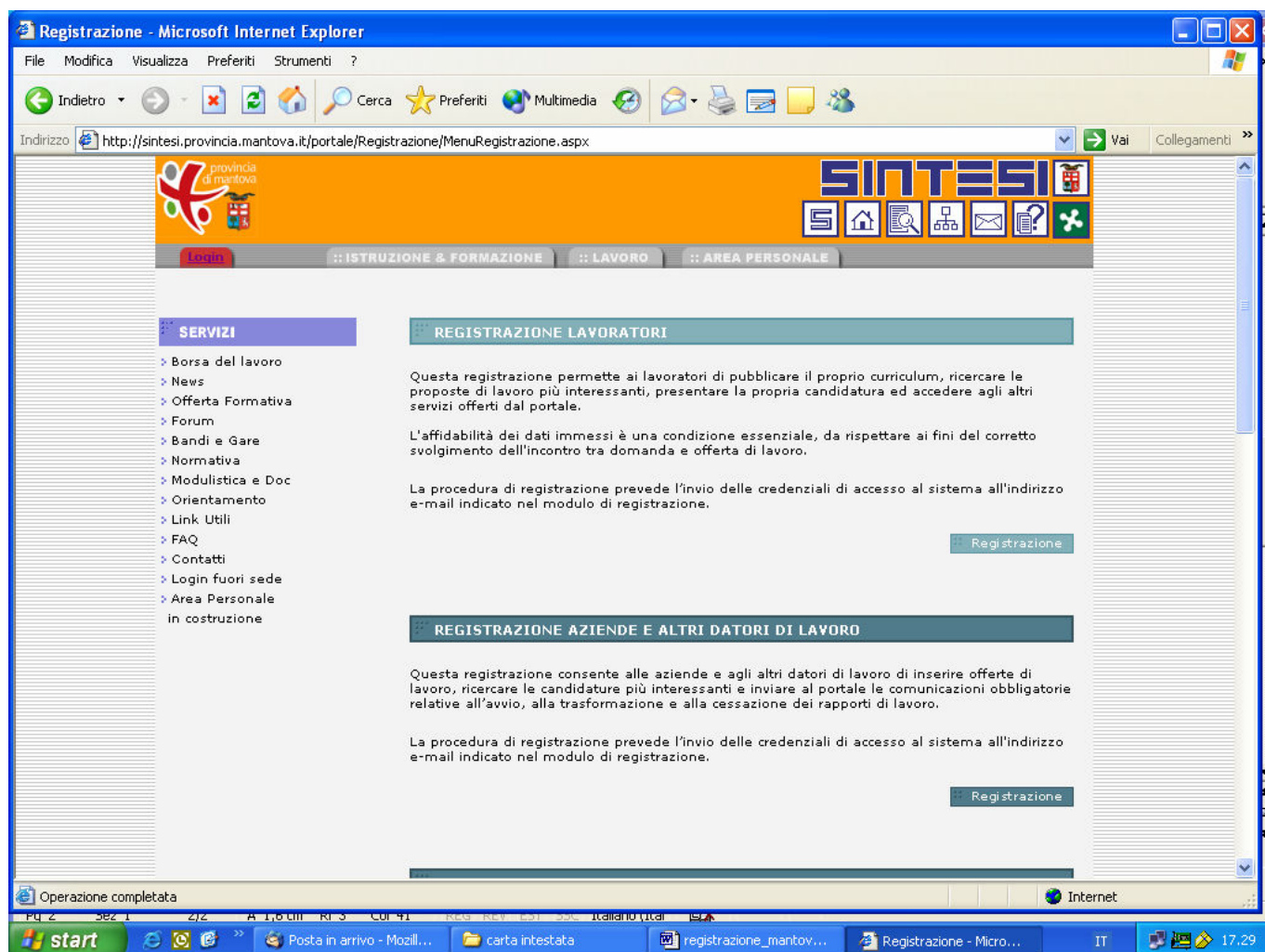

- c) Compilare i moduli inserendo le informazioni richieste

1) Il primo modulo prevede l'inserimento della denominazione della Ragione Sociale (inserire la denominazione senza doppi apici o apostrofi, vanno utilizzati per gli accenti i caratteri accentati es. è) (figura 3)

figura 3

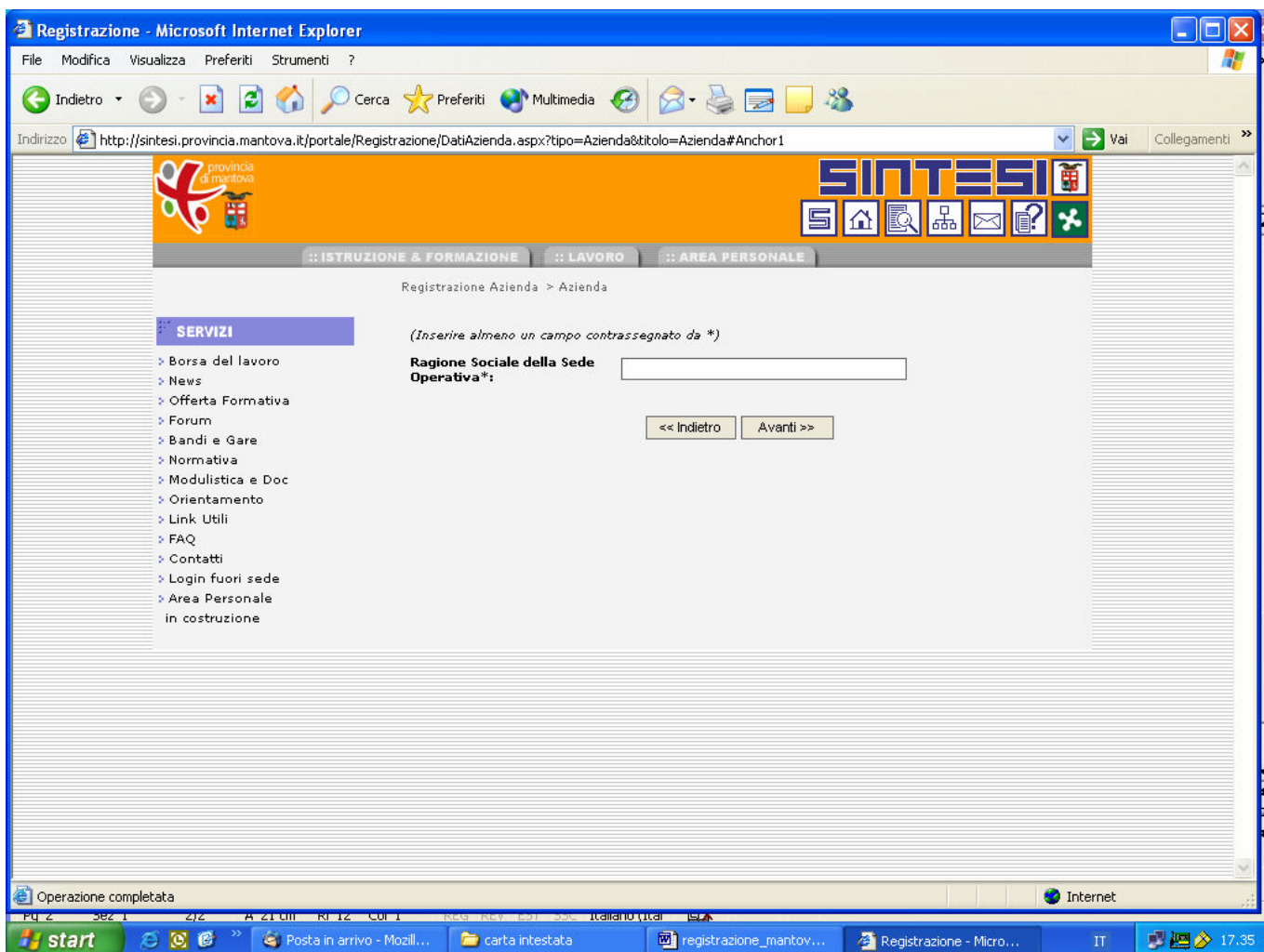

L'utente potrà navigare tra i moduli utilizzando i pulsanti

>>Indietro

Avanti <<

2)Il secondo contiene i dati anagrafici della sede operativa che richiede la registrazione (figura 4) I campi con l'asterisco sono obbligatori, inoltre nei campi che terminano con il pulsante  è obbligatorio utilizzarlo per inserire correttamente il dato. Il cerca visualizza moduli dove cercare le voci da inserire nel precedente campo scegliendo e selezionando da tabelle di decodifica. Il numero di telefono e il fax devono essere inseriti senza barre, punti, linee o spazi vuoti ma per intero es: 0376258963

figura 4

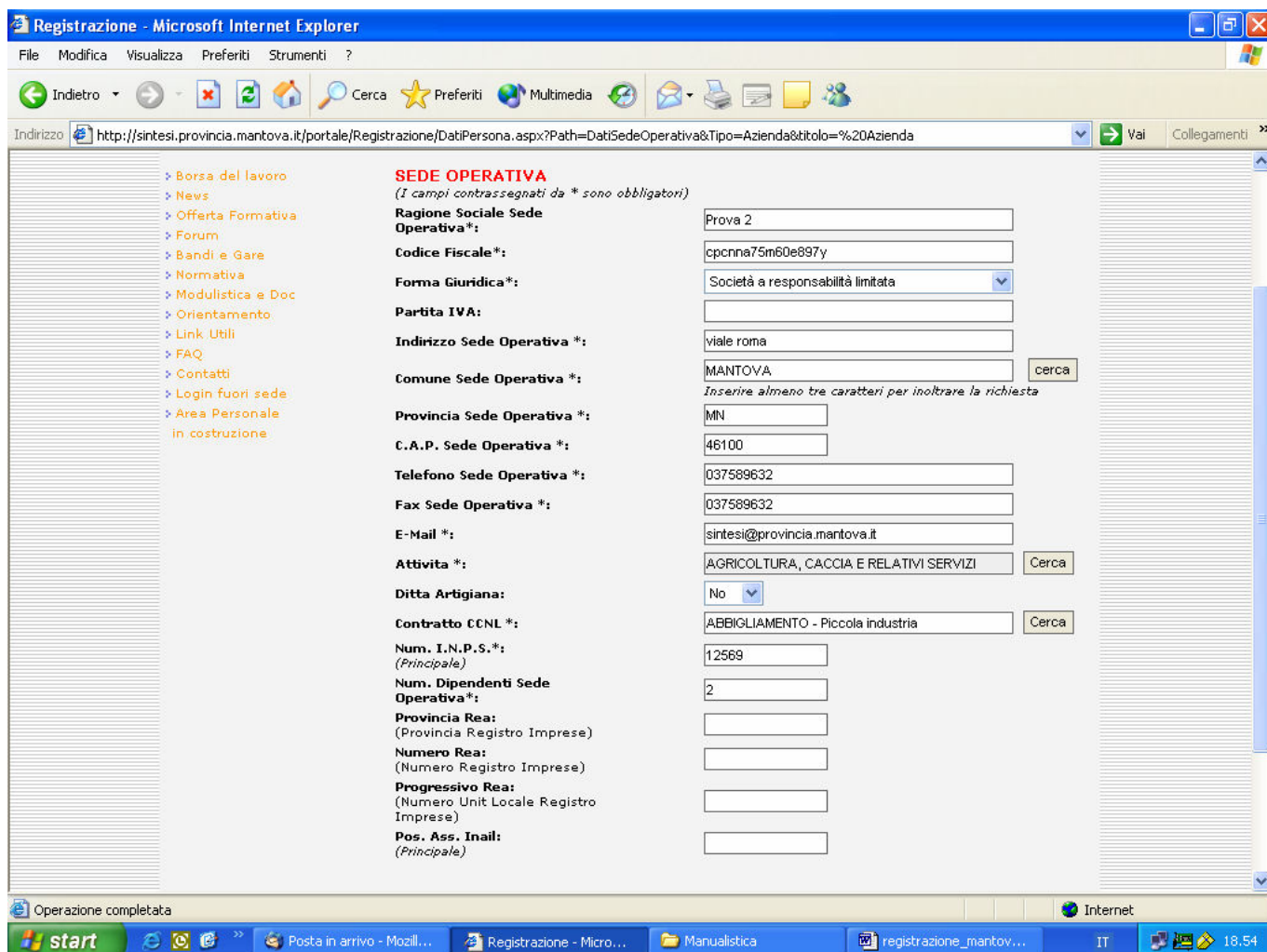

SEDE OPERATIVA (I campi contrassegnati da * sono obbligatori)	
Ragione Sociale Sede Operativa*:	Prova 2
Codice Fiscale*:	cpcnna75m60e897y
Forma Giuridica*:	Società a responsabilità limitata
Partita IVA:	
Indirizzo Sede Operativa*:	viale roma
Comune Sede Operativa*:	MANTOVA <input type="button" value="cerca"/>
Provincia Sede Operativa*:	MN
C.A.P. Sede Operativa*:	46100
Telefono Sede Operativa*:	037589632
Fax Sede Operativa*:	037589632
E-Mail*:	sintesi@provincia.mantova.it
Attività*:	AGRICOLTURA, CACCIA E RELATIVI SERVIZI <input type="button" value="Cerca"/>
Ditta Artigiana:	No <input type="button" value="Cerca"/>
Contratto CCNL*:	ABBIGLIAMENTO - Piccola industria <input type="button" value="Cerca"/>
Num. I.N.P.S.*: (Principale)	12569
Num. Dipendenti Sede Operativa*:	2
Provincia Rea: (Provincia Registro Imprese)	
Numero Rea: (Numero Registro Imprese)	
Progressivo Rea: (Numero Unit Locale Registro Imprese)	
Pos. Ass. Inail: (Principale)	

At the bottom of the browser window, the status bar shows 'Operazione completata' and the system tray includes the 'start' button, taskbar icons for 'Posta in arrivo - Mozill...', 'Registrazione - Micro...', 'Manualistica', and 'registrazione\_mantov...', along with the system clock showing '18.54'.

Se la sede operativa coincide con la sede legale scegliere la voce SI altrimenti scegliere NO. Quindi cliccare su "Avanti" per passare al modulo successivo.

Il modulo che si presenta è dedicato ai dati del referente dell'azienda, ovvero l'utente che utilizzerà Sintesi (figura 5)

3) inserire lo username, che sarà utilizzato come login, si consiglia di non scrivere parole o numeri intervallati da spazi, senza doppi apici o apostrofi, e devono essere utilizzati per gli accenti i caratteri accentati es:è.

figura 5

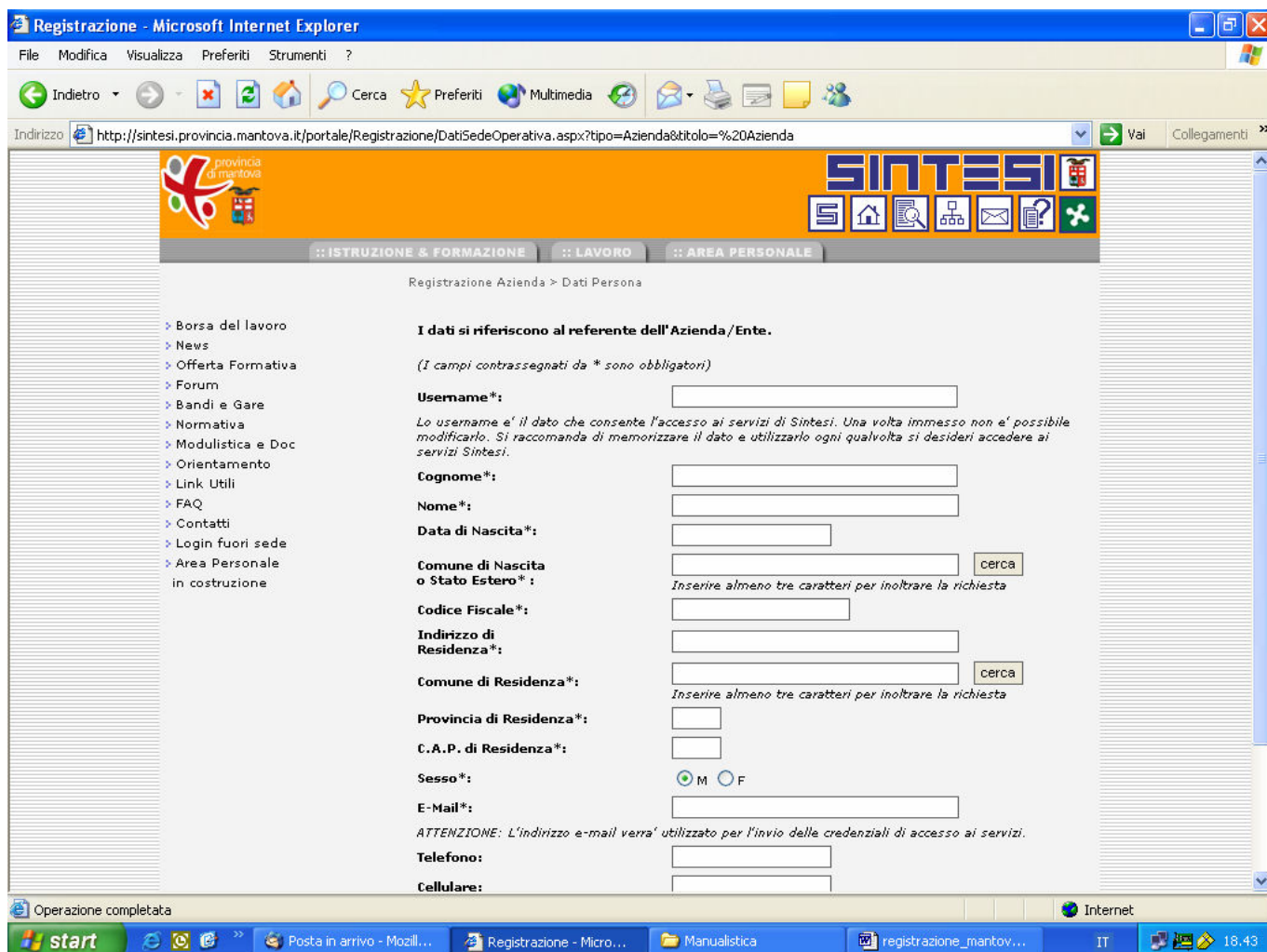

L'indicazione della mail è importante, in quanto è all'indirizzo indicato che sarà inviata la password di accesso al sistema Sintesi.

d) Selezionare i servizi per i quali si richiede la registrazione (figura 6)

figura 6

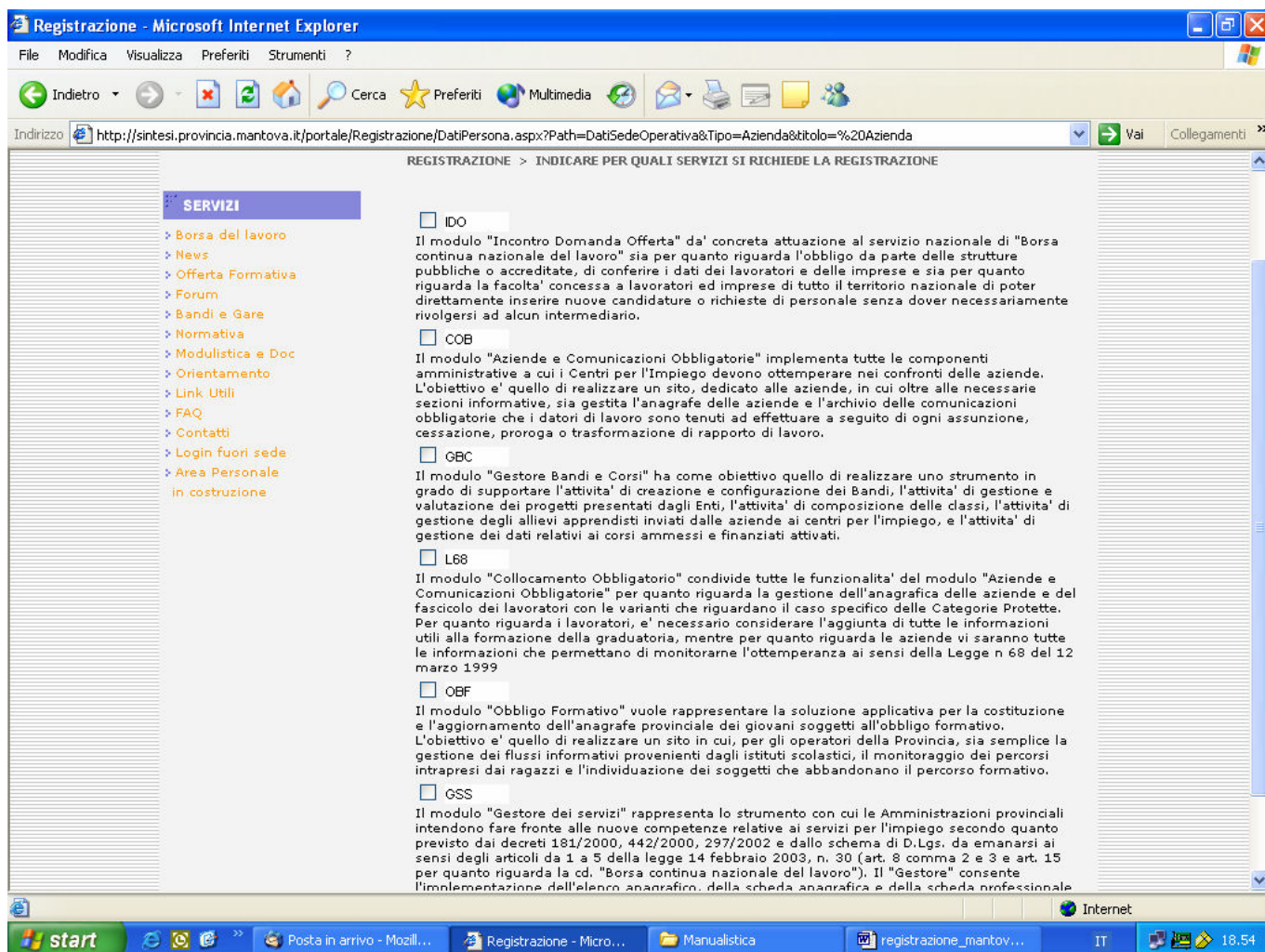

e) Controllare i dati inseriti nella pagina di riepilogo e, in caso di errori, ritornare alle pagine precedenti per effettuare le correzioni utilizzando i pulsanti “Indietro” e “Avanti”

f) Dare il proprio consenso alla normativa del trattamento dei dati personali e selezionare il pulsante “Salva”

In caso di invio corretto della registrazione verrà visualizzato il messaggio

[Richiesta Registrazione completata con successo.](#)

Riceverete la password all'indirizzo e-mail da voi indicato in fase di richiesta

Terminata la procedura di Registrazione l'amministratore del sistema provvederà, in tempi successivi, ad abilitare l'utente registrato e a inviare, all'indirizzo e-mail indicato in fase di registrazione, le sue credenziali di accesso, ovvero:

area istruzione,  
lavoro e formazione

servizio provinciale  
lavoro

- la conferma della username specificata in fase di Registrazione
- la password per accedere

Per accedere al sistema Sintesi l'utente deve inserire, nella home-page, le credenziali sopra specificate (figura 7)

**N.B.**

**Per motivi di sicurezza dopo 3 inserimenti errati della password l'utente verrà disabilitato. Per essere riabilitato inviare una mail all'indirizzo : sintesi@provincia.mantova.it con specifica richiesta.**

figura 7
