



FOCUS TRIMESTRALE SUL DISTRETTO DI ASOLA

(a cura di *Marco Fotino*)

Nel focus occupazionale dell'Osservatorio provinciale sul Mercato del lavoro vengono illustrati i dati occupazionali relativi alla popolazione residente nel territorio. I dati sono raccolti tramite il sistema informatico Sintesi per quanto riguarda le Comunicazioni Obbligatorie di avviamento e cessazione dei rapporti di lavoro e per i servizi al lavoro registrati sul sistema stesso, mentre i dati relativi alla mobilità provengono da fonti regionali.

I dati illustrati riguardano il mercato del lavoro del territorio mantovano e le statistiche utili ad individuare tendenze e criticità. Vengono illustrati i dati relativi alle iscrizioni ai Centri per l'Impiego Provinciali (rilascio delle "Dichiarazioni di Immediata Disponibilità"), alle comunicazioni obbligatorie sull'avviamento/cessazione dei rapporti di lavoro e alla mobilità.

ISCRIZIONI

Dati trimestrali

Andamento trimestrale delle iscrizioni ai Centri per l'Impiego di cittadini dei comuni del distretto per gli anni 2011-2012.

	<i>I trim 2011</i>	<i>II trim 2011</i>	<i>III trim 2011</i>	<i>IV trim 2011</i>	<i>al 30/09/2011</i>	<i>I trim 2012</i>	<i>II trim 2012</i>	<i>III trim 2012</i>	<i>al 30/09/2012</i>
Acquanegra s/C	16	10	12	11	38	27	7	16	50
Asola	42	39	58	67	139	119	62	91	272
Canneto s/O	22	31	22	30	75	53	33	48	134
Casalmoro	9	5	17	15	31	19	13	9	41
Casaloldo	22	13	24	18	59	24	21	26	71
Casalromano	13	7	12	10	32	24	4	15	43
Castel Goffredo	68	59	100	81	227	117	79	115	311
Ceresara	5	6	17	9	28	17	17	22	56
Gazoldo d/Ippoliti	23	11	24	12	58	20	14	25	59
Mariana Mantovana	2	3	8	1	13	9	5	9	23
Piubega	7	6	6	9	19	17	3	6	26
Redonesco	8	2	5	4	15	7	2	10	19
T o t a l e	237	192	305	267	734	453	260	392	1105

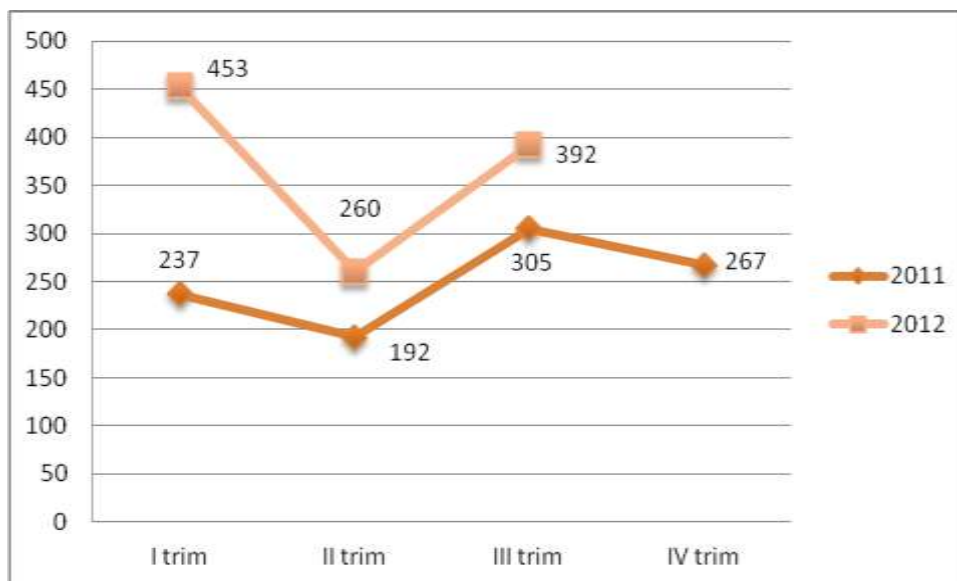

Genere

Iscrizioni ai Centri per l'Impiego di cittadini dei comuni del distretto per genere, anni 2011-2012.

	al 30/09/2011		al 30/09/2012	
	F	M	F	M
Acquanegra s/C	17	21	26	24
Asola	80	59	138	134
Canneto s/O	46	29	65	69
Casalmoro	13	18	18	23
Casaloldo	33	26	38	33
Casalromano	15	17	23	20
Castel Goffredo	127	100	153	158
Ceresara	14	14	29	27
Gazoldo d/Ippoliti	29	29	30	29
Mariana Mantovana	9	4	13	10
Piubega	10	9	15	11
Redonesco	9	6	8	11
T o t a l e	402	332	556	549



al 30/09/2011

al 30/09/2012

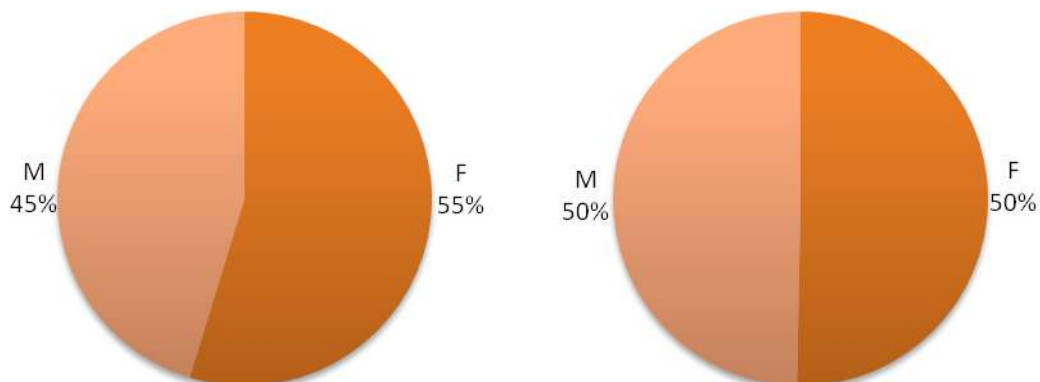

Età

Iscrizioni ai Centri per l'Impiego di cittadini del distretto per età, anni 2011-2012.

	al 30/09/2011	al 30/09/2012
fino a 19 anni	51	104
da 20 a 24 anni	89	144
da 25 a 29 anni	101	146
da 30 a 34 anni	115	157
da 35 a 39 anni	131	141
da 40 a 44 anni	92	136
da 45 a 49 anni	85	122
da 50 a 54 anni	40	85
oltre 55 anni	30	70
TOT	734	1105

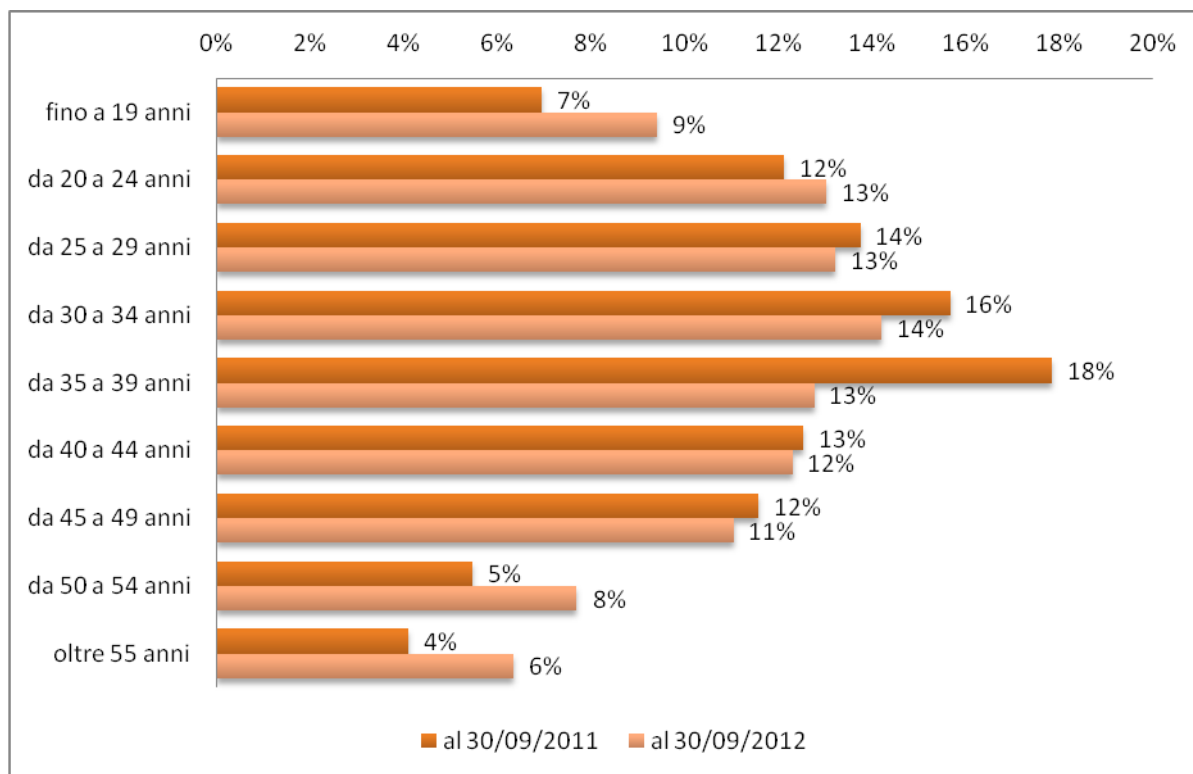

Iscritti stranieri

Andamento trimestrale delle iscrizioni ai Centri per l'Impiego di cittadini stranieri domiciliati nei comuni del distretto per gli anni 2011-2012. I dati di questa tabella rappresentano una parte degli iscritti totali, rappresentati in una tabella precedente.

	I trim 2011	II trim 2011	III trim 2011	IV trim 2011	al 30/09/2011	I trim 2012	II trim 2012	III trim 2012	al 30/09/2012
Acquanegra s/C	10	1	6	2	17	7	3	4	14
Asola	18	9	15	21	42	33	25	32	90
Canneto s/O	7	12	5	14	24	8	11	7	26
Casalmoro	4	2	4	4	10	7	6	4	17
Casaloldo	7	7	7	11	21	10	8	7	25
Casalromano	2	0	1	2	3	5	1	2	8
Castel Goffredo	23	30	26	29	79	43	30	34	107
Ceresara	2	2	3	0	7	2	7	3	12
Gazoldo d/Ippoliti	12	1	11	1	24	5	7	11	23
Mariana Mantovana	1	2	1	0	4	3	0	1	4
Piubega	1	3	1	1	5	0	1	2	3
Redonesco	4	0	1	0	5	1	1	3	5
T o t a l e	91	69	81	85	241	124	100	110	334



al 30/09/2011

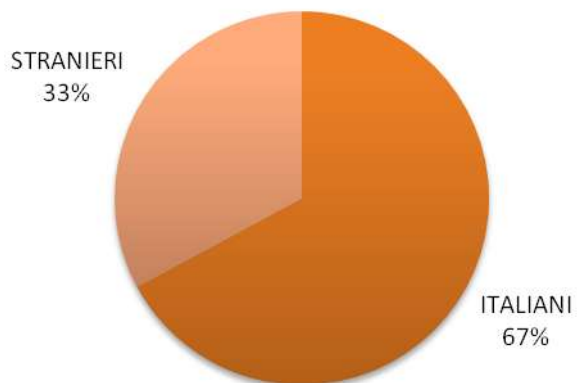

al 30/09/2012

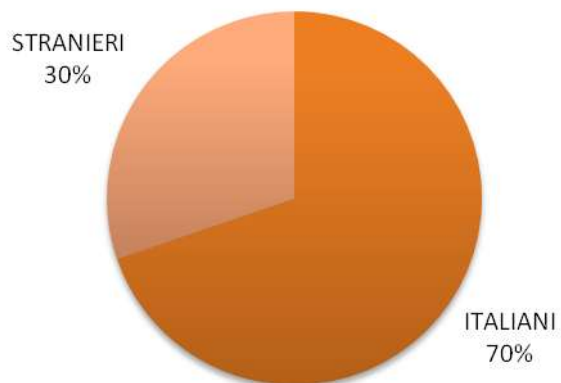



COMUNICAZIONI OBBLIGATORIE

Avviamenti: dati trimestrali

Andamento trimestrale degli avviamenti di rapporti di lavoro nei comuni del distretto per gli anni 2011-2012.

	<i>I trim</i> 2011	<i>II trim</i> 2011	<i>III trim</i> 2011	<i>IV trim</i> 2011	al 30/09/2011	<i>I trim</i> 2012	<i>II trim</i> 2012	<i>III trim</i> 2012	al 30/09/2012
Acquanegra s/Chiese	81	43	51	46	175	93	65	87	245
Asola	380	282	299	239	961	375	358	272	1005
Canneto s/O	410	164	226	193	800	376	157	169	702
Casalmoro	95	77	128	43	300	142	65	67	274
Casaloldo	96	130	136	49	362	109	112	67	288
Casalromano	48	43	48	33	139	46	29	18	93
Castel Goffredo	473	448	489	337	1410	437	357	342	1136
Ceresara	49	56	79	42	184	42	43	55	140
Gazoldo d/Ippoliti	107	107	105	56	319	154	99	128	381
Mariana Mantovana	14	8	5	4	27	11	7	2	20
Piubega	45	69	54	37	168	64	68	47	179
Redonesco	12	28	14	10	54	26	22	10	58
T o t a l e	1810	1455	1634	1089	4899	1875	1382	1264	4521

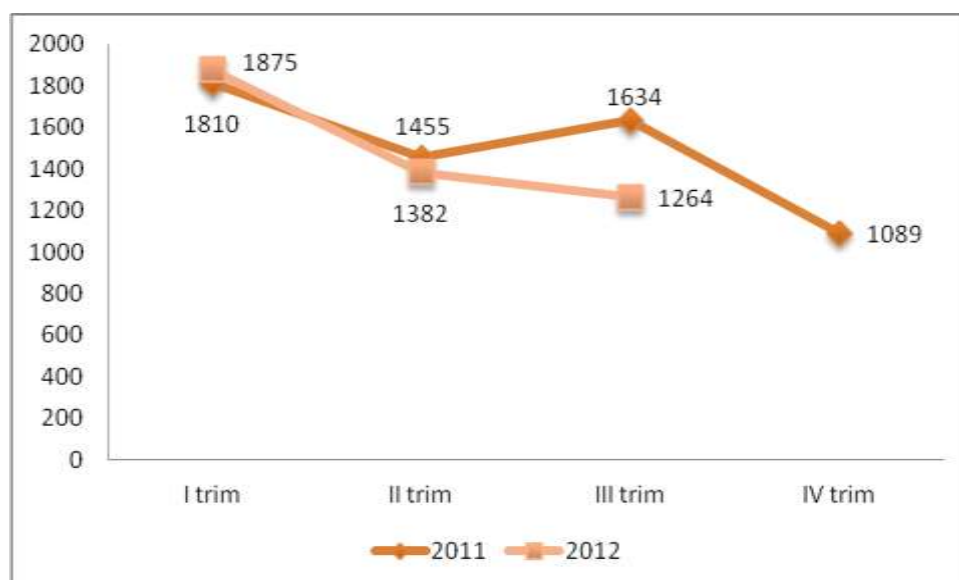



Avviamenti: Tipologia Contrattuale

Avviamenti di rapporti di lavoro nel distretto per tipo di contratto, anni 2011-2012.

	al 30/09/2011	al 30/09/2012
Apprendistato	172	61
Contratto di inserimento	1	2
Lavoro a tempo determinato	3209	2745
Lavoro a tempo indeterminato	971	1010
Lavoro intermittente	402	524
Parasubordinato	144	179
Totali	4899	4521

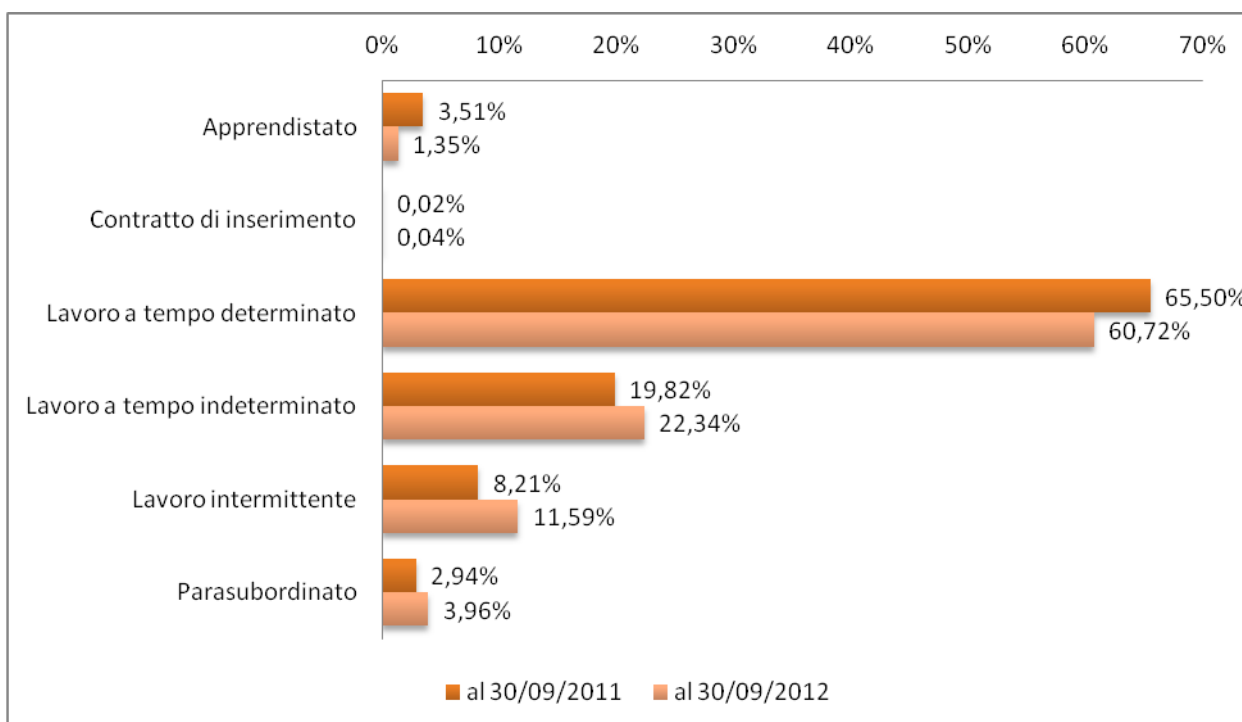

Cessazioni: dati trimestrali

Andamento trimestrale delle cessazioni di rapporti di lavoro nei comuni del distretto per gli anni 2011-2012.

	I trim 2011	II trim 2011	III trim 2011	IV trim 2011	al 30/09/2011	I trim 2012	II trim 2012	III trim 2012	al 30/09/2012
Acquanegra s/Chiese	32	47	61	100	140	51	50	104	205
Asola	235	331	329	404	895	293	307	312	912
Canneto s/O	149	192	218	473	559	122	191	207	520
Casalmoro	51	80	127	117	258	102	63	96	261
Casaloldo	86	113	145	153	344	63	121	89	273



Casalromano	24	35	36	46	95	45	42	23	110
Castel Goffredo	343	509	551	536	1403	359	404	484	1247
Ceresara	39	82	57	65	178	36	82	49	167
Gazoldo d/Ippoliti	92	150	120	141	362	91	123	144	358
Mariana Mantovana	12	14	16	16	42	4	6	8	18
Piubega	29	39	51	89	119	31	51	53	135
Redonesco	8	13	18	24	39	14	12	23	49
T o t a l e	1100	1605	1729	2164	4434	1211	1452	1592	4255

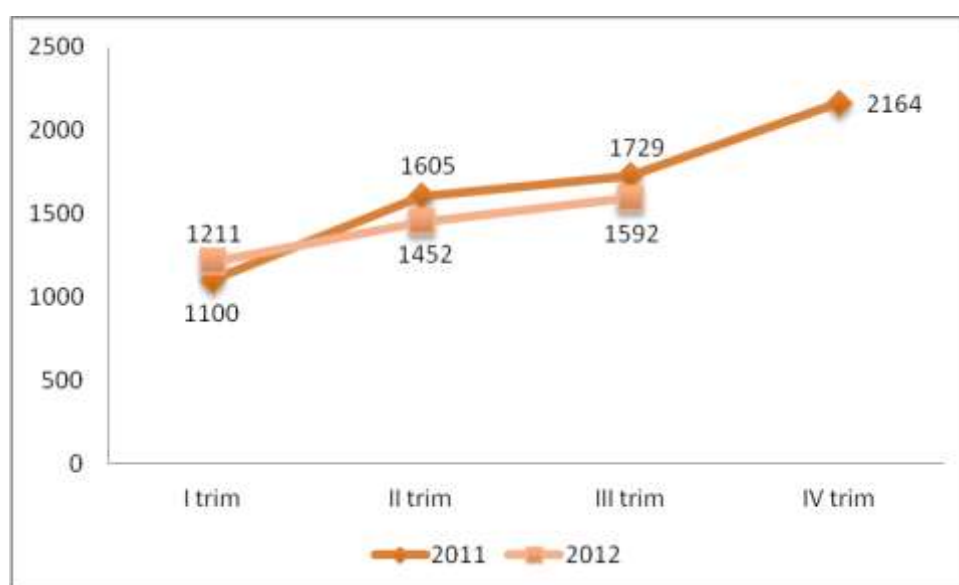

Saldo Avviamenti/Cessazioni

Andamento trimestrale del saldo tra avviamenti e cessazioni di rapporti di lavoro nel distretto per gli anni 2011-2012.

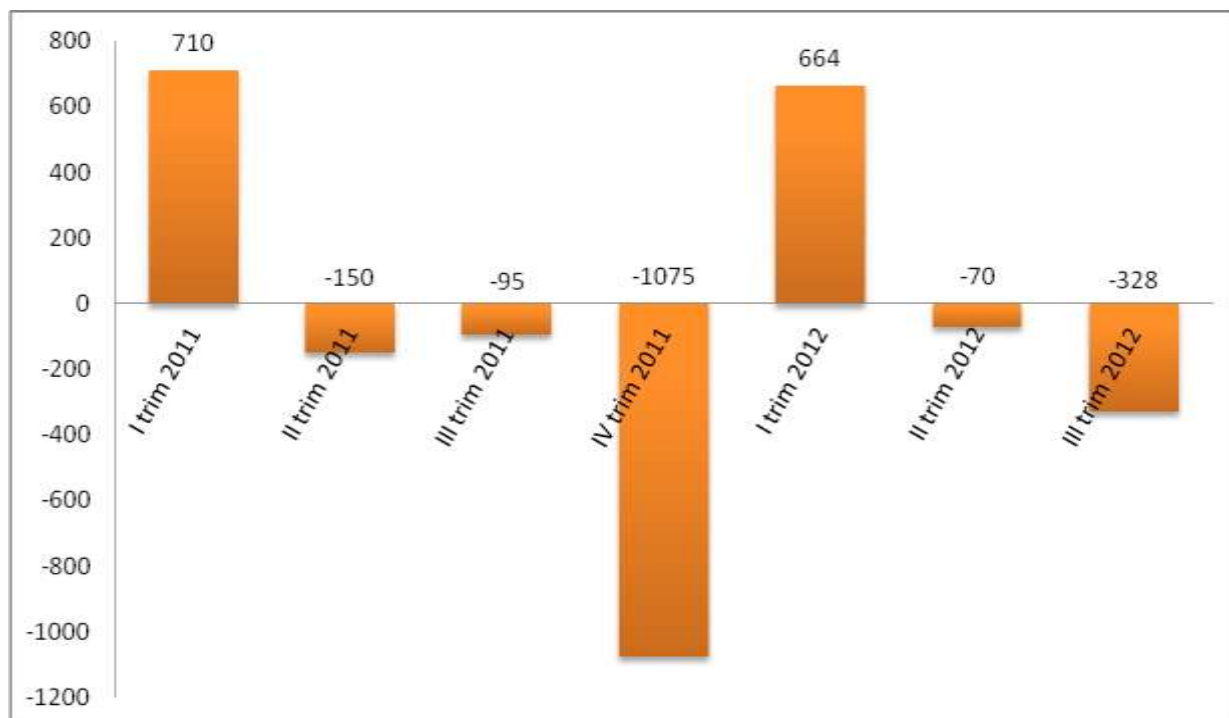

MOBILITÀ

Iscrizioni alle liste di mobilità

La seguente tabella mostra il flusso di iscrizioni alle liste regionali di mobilità di cittadini del distretto, per gli anni 2011-2012. Come data di iscrizione viene adottata la data di approvazione della pratica da parte della commissione regionale.

	al 30/09/2011	al 30/09/2012
Iscritti L.223/91	59	93
Iscritti L.236/93	130	163
N.Aziende Interessate	104	113

GLOSSARIO

L.223/91: Mobilità per aziende con più di 15 dipendenti

L.236/93: Mobilità per aziende con meno di 15 dipendenti (non indennizzata)